



はしもと 市民病院だより

vol.82



CONTENTS — もくじ —

健診センターについて.....	2	第8回橋本市民病院地域医療ネットワーク会議開催報告.....	5
保健師のお仕事.....	2	研修医日記/市有財産(公用車)を売却します.....	6
COVID-19の振り返りと今後の対策について.....	3	医師入職・退職のご案内/新任医師紹介.....	6
マイナンバーカードの保険証利用に対応しております.....	3	職員募集.....	7
ふれあい看護体験.....	4	外来診療担当医案内.....	8



健診センターについて

健診センターは、地域・職域の皆さまに健康で健全な生活を送っていただくため、病気の予防・早期発見により皆さまの健康管理に役立つよう、各種健診を取り揃えています。病院全体で快適で質の高い健診に心がけていますので、皆さまの受診をお待ちしております。

【健診の流れ】

1 お電話又は健診センター窓口での予約受付

下記の予約受付窓口まで、ご希望日時、健診コース、オプション検査をお申し出ください。

電話番号(予約専用) 0736-37-1211 **予約受付時間 平日 13時~16時**

※診察券・受診券をお持ちの方は、お申し込みの際にご準備ください。

2 健診日の決定

予約の際に、健診日を調整し決定します。ご予約は翌月末までとさせていただきます。空き状況により、ご希望に添えない場合もありますので、ご了承ください。

3 健診当日

予約日当日、指定時刻までに当健診センターまでお越しください。

4 結果の送付

健診結果は、2週間から1か月程度でご自宅に送付いたします。

会社等団体で申し込みの場合は、ご担当部署に送付させていただく場合がございます。



【病院健診HP】



保健師のお仕事



健診センターでは、皆さまの健康をお守りするために、病気の予防と早期発見に取り組んでいます。取り組みの一つに、保健師による“保健指導”があります。

保健指導では、健診結果について直接ご説明します。健診結果には、“異常なし”や“要治療”、“要精密検査”のほかに、“経過観察”があります。この経過観察は、正常の範囲を超えているが、すぐに治療する必要はない状態といえます。でも放っておくわけにはいかない、これ以上悪くしないためにはどうすればいいのか。その答えを保健師と一緒に探します。

まずどのような1日を送っているか振り返ります。そして、普段の生活が健診結果にどのように影響しているかご説明し、健康に過ごすために改善できそうなところを見つけます。出来そうなところから、ひとりひとりにあった方法を考えます。また結果説明後にもご連絡させていただきます。生活習慣を変えるうえで困っていることはないか、健康を維持するために他に必要なことはないかなど、体調や毎日の暮らしについて不安なことをお伺いし、皆さまが健康であり続けるためにサポートします。

このように保健師は病気にならないような身体作りをお手伝いし、皆さまの健康をお守りするよう務めております。ぜひ、皆さまが健康でありつづけるためのお手伝いをさせていただきます。



健診センター 保健師 丸山

COVID-19の振り返りと 今後の対策について



新型コロナウイルス(COVID-19)の感染が国内で初めて確認されてから3年が経ちました。この間、私たちの生活には『緊急事態宣言』や『まん延防止等終点措置』、『外出自粛要請』、『営業自粛要請』、『3密の回避』、『ソーシャルディスタンスの確保』、『黙食』、『クラスター』など、COVID-19から生まれた新しい言葉や制限が溢れました。

そして、病院ではCOVID-19という未知の感染症に対する対策が試行錯誤の連続でした。発生初期の段階から、発熱外来の設置やCOVID-19陽性患者の入院対応、ワクチン接種など、できるだけの対策を真剣に取り組んできました。その過程で、地域の皆さんや患者さんにご心配やご負担をおかけすることもありましたが、皆さんの理解と協力のおかげで、数々の難関を乗り越えることができました。

これまでの3年間の経験を踏まえて、今後に向けて特に大切なのは、組織を越えた協力です。病院や施設など、独立した組織ではなく、危機の際には組織同士が連携し、迅速に通常の医療や介護、福祉サービスを提供できるように地域全体で協力する必要があります。そのためには、地域にいる専門家を有効に活用できるシステムづくりが不可欠です。

将来現れる可能性のある新たな感染症にも動じず、感染症に対する地域の強さを築いていくことを目指し、今後も地域の感染対策を向上させていく努力を続けていきたいと思えます。

感染管理室

※ワクチン接種につきましては、当院ホームページをご確認ください

マイナンバーカードの保険証利用に 対応しております

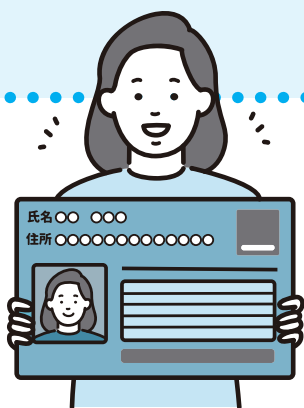

当院でもマイナ保険証を利用したオンライン資格確認への対応をしております。

【利用のメリット】

- ・特定検診等の情報や診療・薬剤情報を閲覧できるようになり、より良い医療を受けられる環境となります。
- ・窓口で患者資格情報等が確認できるようになり、一部負担金が軽減されます。

ふれあい

看護体験



日本看護協会では、毎年、5月12日はナイチンゲールの生誕を記念して、看護の日として制定しており、今年の看護の日のテーマは「いのちをまもるプロとして」と掲げられています。各地で様々なイベントが開催されており、その中の一つが「ふれあい看護体験」です。看護に興味のある学生が看護の現場を見学したり、実際に働いている看護師との交流を図れるイベントです。

当院では7月27日に、「ふれあい看護体験」を開催しました。看護職に興味を持つ15名の高校生が参加され、『手洗い』や『車椅子・ストレッチャー搬送』、『ベビー人形を使った沐浴』や『心肺蘇生法』などを体験しました。

近年はコロナ禍で様々なイベントが中止され、このふれあい看護体験も数年開催することができませんでした。その分、参加される方々に楽しんで貰えるよう計画しました。

イベントでは、学生だけでなく看護師も共に楽しみ、イベント終了後の記念撮影でもみんな笑顔で、開催して良かったと心から感じる事ができました。

体験を通しての感想として「やりがいのある仕事だと思った」「看護師になりたいという気持ちが、より強くなりました」など、私たち看護師にとって励みになる言葉をたくさん頂きました。

少子高齢化の進展に伴い、今後は病院施設だけでなく地域や在宅で活躍する看護師がますます必要になることが予想されます。看護師がいのちを守るプロフェッショナルとして最前線での活躍が期待されています。

このようなイベントを開催することで、看護の仕事の魅力が伝わり、次世代の看護師が増えることを心から期待しています。

(看護師長 廣西)



第8回

橋本市民病院地域医療ネットワーク

会議開催報告

地域医療ネットワーク会議は、市民の皆様により良い医療を受けていただくため、地域の医療機関が医療情報を共有し、役割分担を行い、連携体制の強化を図ることを目的に、2013年に第一回が開催されました。その後は、当院と伊都医師会・五條市医師会の先生方や地域の医療・介護施設の方々と連携を密にするため、定期開催しています。

今回、コロナ禍の影響もあり3年ぶりに、第8回橋本市民病院地域医療ネットワーク会議が令和5年8月5日(土)に橋本市保健福祉センターで開催され、地域の医療機関・施設等から68名、市民病院からは49名の方にご参加いただきました。

まず、駿田病院長より開会挨拶が行われ、会前半として『橋本市民病院の部門紹介』が伊都医師会長奥野孝先生の座長で発表が行われました。

①呼吸器内科診療の紹介として、駿田病院長より、「呼吸器内科(呼吸器センター)医師の紹介」、「診療所から紹介いただいた症例」、「呼吸器内科診療の流れ」を発表いたしました。

②呼吸器外科診療の紹介として、呼吸器外科阪口部長より、「呼吸器外科入院診療(手術)の再開」、「呼吸器外科医師の紹介」、「呼吸器外科領域の最近の変化」、「今後の取り組み」等を発表し、今後は健康セミナーも行い地域の方々と交流し顔の見える関係を築いていきたい、とお話をされました。

③消化器がんに対する低侵襲治療として、中村副院長より、「当院で手術を行っている疾患や術式について」、「周術期管理やリハビリについて」の発表を行い、「からだにやさしい外科治療センター」としての説明が行われました。

会前半の最後に、④地域医療機関へのアンケート結果報告として地域医療連携室山内室長補佐より、伊都医師会・五條市医師会の連携登録医73施設から回答いただいたアンケート結果を発表しました。15項目のアンケートの結果から、「救急患者の受け入れ」、「返書の作成」が重要である事が説明されました。

会後半は五條市医師会長岩井務先生の座長で、総合内科副医長 ICD 青木より『感染症、感染対策について』の講演が行われました。講演後にも多くのご質問をいただきありがとうございました。

最後に、古川病院事業管理者が閉会挨拶を行い、無事に会議を終えることができ、今年度は感染症の影響もあり講演会だけの形式となりましたが、多くの貴重なご意見をいただくことができました。出席して頂きました皆様、本当にありがとうございました。次年度以降も継続し、地域連携を密にしていこうと考えておりますので、ご協力のほど、よろしくお願い申し上げます。

地域医療連携室 室長補佐 山内



研修医 日記

研修医 笠井 美緒



橋本市民病院臨床研修医2年目の笠井と申します。医師として橋本市民病院で働き始めてから、早一年半が経とうとしています。豊かな自然と温かい橋本市民の皆様に触れながら、充実した研修生活を送っています。

皆様は何か習い事はされていますか。私は幼少期から詩吟を習っており、今でも師範の先生方に稽古をつけていただいたり、大会に出場したりしています。日常生活でおなかの底から声を張る機会はなかなかありませんが、とても気持ちの良いものです。また、声を大きく出すためには肺の機能や身体中の筋肉をうまく使わねばならず、想像よりもかなりの体力を消費します。何か新しい趣味

をお探しの方は、ぜひ詩吟にチャレンジしてみてください。

習い事は内容如何に関わらず、さまざまな利点があるように感じます。上達するために試行錯誤したり、同じ志を持つもの同士で切磋琢磨したり、練習時間を確保するための日々の時間管理に至るまで、いろいろな工夫を必要とします。習い事で得た経験は、日々の診療と通じる部分があります。まだ経験の浅い私たちですが、より良い医療をお届けできるように自己研鑽に励んだり、同期の研修医と切磋琢磨し、患者様の悩みをできる限り多くうかがえるように、時間を効率的に使えるように工夫したりしています。

まだまだ橋本市民病院の素晴らしい先生方の足元にも及びませんが、1人でも多くの患者様を治療できるように、日々の鍛錬を重ねていきたいです。

市有財産(公用車)を売却します【橋本市訪問看護ステーション】

市有財産の公用車を一般競争入札で公売します。

● 物 件

物件番号	種 別(メーカー名)	形 式	年 式	最低価格(税抜き)
①	軽乗用車(ホンダ)	CBA-JB6	H20	500 円
②	軽自動車(スズキ)	DBA-MH23S	H22	500 円

● 入札参加方法 (詳細は売却要領をご覧ください。)

入札参加申込書を提出してください。申込書と売却要領は9月29日(金)から橋本市訪問看護ステーションの窓口、または橋本市民病院ホームページから入手できます。

● 申 込 期 間 9月29日(金)～10月13日(金) (土・日曜日、祝日を除く。)

● 入 札 日 10月25日(水)

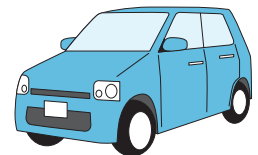

申し込み・問い合わせ 橋本市訪問看護ステーション Tel34-6119

医師入職・退職のご案内

9/30 退職		10/1 入職	
診療科	氏 名	診療科	氏 名
救急科	小川 敦裕	病理診断科	梶山 博
総合内科	有吉 平	循環器内科	山本 圭輔
総合内科	松山 依子		
循環器内科	疋田 稜		

新任医師紹介

— New Face 2023 —

整形外科



菅野 裕一郎

すがの ゆういちろう

ひとこと

7月に整形外科に赴任しました。菅野と申します。よろしくお願ひ致します。

橋本市病院職員の募集

※院内託児所完備
24時間保育実施

薬剤師【正職員】

- 募集人数 1名
- 募集資格 資格免許を有する人で、昭和63年4月2日以降に生まれた人
- 試験日 随時実施(日時は応募者と相談)
- 提出書類 採用試験申込書、資格免許証の写し
- 試験方法 小論文、適正検査、面接試験

看護師【正職員】

- 募集人数 5名
- 募集資格 資格免許を有する人で、昭和48年4月2日以降に生まれた人
- 試験日 随時(平日)応募者と調整で決定します。
- 提出書類 (有資格者)採用試験申込書、資格免許証の写し
- 試験方法 専門試験(択一式)、適正検査、面接試験

事務職員(経験者試験)【正職員】

(1)係長級事務職【経験者試験】 1名

- 募集資格 ①昭和58年4月2日以降に生まれた人
②100床以上の病院での勤務経験が10年以上の経験を有する人

(2)一般事務職【経験者試験】 1名

- 募集資格 ①昭和63年4月2日以降に生まれた人
②100床以上の病院での勤務経験が5年以上の経験を有する人

- 業務内容 病院での総務、人事・労務、財務、広報、医療事務業務、診療情報管理業務等に携わります。
- 試験日 (一次試験)令和5年11月11日(土)9時
(二次試験)一次試験合格者へ通知します。

- 提出書類 ①採用試験申込書 1通
②エントリーシート 1通
(採用試験申込書及びエントリーシートは、当院総務課で配布しています。又は、当院ホームページからもダウンロードできます。)
- ③経歴書
(様式の指定はありません。病院勤務の経験が判るよう記載して下さい。)
- 試験方法 <共通>一次試験:論文試験、教養試験、適正・能力検査
- 受付期間 令和5年10月2日(月)～10月31日(火)まで
郵送の場合は、令和5年10月31日(火)消印有効とします。

ケアワーカー【会計年度任用職員】

- 職種 ケアワーカー(変則勤務対応者)
- 応募時の提出書類 履歴書(市販の用紙)1通
- 給与 月給171,000円(介護福祉士は加算有)
- 試験日 随時実施(日時は応募者と相談)

診療クラーク【会計年度任用職員】

- 職種 診療クラーク(外来アシスタント)
- 応募時の提出書類 履歴書(市販の用紙)1通
- 給与 月給171,000円
- 試験日 随時実施(日時は応募者と相談)

- ・給与等は、橋本市病院企業職員の給与の種類及び基準に関する条例の規定による。
- ・待遇面等の詳細についてはお問い合わせ下さい。
- ・申し込み時の提出書類は、一切返却しませんので資格・免許を証する書類は必ず写しを添付して下さい。

詳細は必ず当院ホームページを
参照ください。

【提出先・問い合わせ先】 当院総務課 TEL0736-34-6123

詳細は当院ホームページまたはお問い合わせください。

橋本市民病院 外来診療担当医案内

令和5年10月 現在

		月	火	水	木	金	備考		
Aブロック	整形外科 <small>初診は紹介状持参</small>	1診	予 林	初 交代制	予 峰	初 交代制	初 交代制		
		2診	予 菅野/石本	—	予 谷上	—	—		
		3診	予 峰/菅野	—	初 林/北裏	—	—		
		処置室1	予 谷上	—	—	—	—		
		処置室2	予 —	—	予 石本	—	—		
	手外科外来	1診	午後	—	—	—	予 林	予約制 診察 13:00~15:00	
	小児科	1診	午前	向山	大石	酒見	向山	大石	受付 13:30~16:00 診察 14:00~
心臓外来	2診	午前	—	—	予 末永	—	—		
ワクチン外来	2診	午後	—	酒見	—	大石	向山	受付 13:30~16:00 診察 14:00~	
耳鼻いんこう科	1診	午前	応援医師	—	応援医師	応援医師	応援医師		
Bブロック	総合内科	1診	午前	初 交代制	初 交代制	初 交代制	初 交代制	初 交代制	
		2診	午前	交代制	交代制	交代制	交代制	交代制	
	消化器内科	1診	午前	予 湊口	予 吉田	予 阪中啓	予 岩橋	予 吉田	予約制
	代謝内科	1診	午前	予 宮田	予 岸谷	予 宮田	予 廣峰	予 庭野	
		2診	午前	—	予 北(隔週)	—	予 丸山	—	
	療養支援・フットケア	1診	午後	—	予 担当医	—	—	—	完全予約制 看護専門外来
	呼吸器内科	1診	午前	予 河原	予 河原	予 駿田	予 櫻井	予 山崎	
		2診	午前	予 駿田	—	予 根来	予 田中輝	予 田中輝	
	循環器内科	1診	午前	初 榊野	初 九鬼	初 星屋	初 中井真	初 山本圭	
		2診	午前	星屋	匹本	交代制	星屋	榊野	
		3診	午前	山本壽	—	—	—	—	
	ペースメーカー外来	1診	午後	—	—	—	予 交代制 第1-3週	完全予約制	
	腫瘍内科	1診	午前	—	—	上田	—	—	
外科	1診	午前	嶋田	中村	嶋田	加藤	中村		
	2診	午前	—	中井博	—	村上	藤田洋		
	1診	午後	—	中村	—	—	—		
	2診	午後	—	藤田洋/加藤	—	—	—		
Cブロック	脳神経外科	1診	午前	初 大饗	初 垣下	初 交代制	初 垣下	—	予約患者優先 初診診察10:00以降開始
		2診	午前	予 垣下	—	—	予 大饗	—	完全予約制
	脳血管内治療科	1診	午前	—	予 吉村	—	—	予 吉村	
	もの忘れ外来	1診	午後	—	—	予 大饗	—	—	完全予約制
	脳ドック	1診	午後	—	予 垣下	予 担当医	—	—	完全予約制
	腫瘍内科	1診	午前	—	—	—	予 磯本	—	予約制
	泌尿器科	1診	午前	予 藤井	予 平林	予 梅本	予 平林	予 藤井	—
		2診	午前	初 梅本	初 藤井	初 平林	初 藤井	初 平林	—
	女性泌尿器	1診	午後	—	—	予 平林	—	—	診察 13:30~16:30 完全予約制
	男性更年期	1診	午後	—	—	—	予 平林	—	診察 13:30~16:30 完全予約制
	リウマチ・膠原病科	1診	午前	—	—	佐伯	—	—	
	放射線科	1診	午前	角井	—	—	角井	—	
		午後	角井	—	—	角井	—		
	心臓血管外科	1診	午前	—	—	國本	—	—	診察 10:30~
		午後	—	船橋(第1-3週)	—	—	—	—	診察 13:30~
乳腺・呼吸器外科	1診	午前	阪口	大橋	—	—	平井		
呼吸器外科	1診	午後	—	—	—	—	予 平井		
乳腺外科	1診	午前	—	—	—	清井	—	診察 10:00~12:00	
緩和ケア外来	1診	午前	—	—	—	—	予 担当医		
歯科口腔外科	1診	午前	初 田中章	—	初 原田	初 田中章	初 原田	—	予約制
	2診	午前	予 原田	—	予 田中章	予 原田	予 田中章	—	
Dブロック	産婦人科	1診	午前	初 担当医	初 池島	初 西村	初 古川	初 杉山	
		午後	—	—	予 西村	予 古川	—		
	2診	午前	—	予 古川	予 池島	予 西村	予 西村	—	
		午後	—	予 古川	予 池島	予 西村	—		
	子宮がん検診	2診	午前	—	—	—	—	予 交代制	
	NIPT外来	1診	午後	—	予 池島	—	—	—	火曜日 14:00~15:00
眼科 <small>初診は紹介状持参</small>	1診	午前	予 白井	予 金	—	予 金	予 白井	診察 9:30~ 初診は紹介状持参 第2・第4週のみ 完全予約制	
コンタクト外来	1診	午後	—	—	—	予 金(第2・4週)	—	水曜のみ受付 ~10:30	
皮膚科	1診	午前	—	服部	応援医師	服部	—	受付 13:00~15:00 診察 13:30~	
皮膚科	1診	午後	服部	—	—	—	服部		
健診センター		瀧谷/青木	瀧谷/青木	瀧谷	瀧谷/青木	瀧谷			

案内事項

紹介状をお持ちください
再診は全て予約制です

受付・診療時間

一般外来
8:30~11:00
診療時間
9:00~17:00

休診日

土曜日・日曜日
国民の祝日
年末年始(12/29~1/3)

診察時間等(一部のみ)

- 脳神経外科 初診
診察 10:00以降開始
- 心臓血管外科 水曜日
診察 10:30~
- 乳腺呼吸器外科 木曜日
乳腺担当診察 10:00~
- 眼科
診察 9:30~

入院患者さんの 面会時間のお知らせ

面会時間
14:00~17:00
10分程度でお願いします。
感染症の流行時期は
面会を制限いたします。

病院の理念

1. 医療を介して地域の発展に尽くす
2. ところの通う医療で地域住民の健康の保持・増進に尽くす
3. 中核病院としての機能の向上に尽くす

代表電話番号
0736-37-1200
予約専用ダイヤル
0736-37-1218
(13:00~16:30)
FAX(総務課内)
0736-37-1880
Web-URL
http://www.hashimoto-hsp.jp



医師の異動等事情により
変更となることもあります。
詳細については各科に
お問い合わせください。

