



はしもと 市民病院だより

vol.73



CONTENTS — もくじ —

市民病院における新型コロナウイルスワクチン接種について..... 2	整形外科を受診される方へ 5
新型コロナウイルスワクチン接種のお知らせ 2	「けんしん」でひっかかったら ~肝機能障害~ 6
新型コロナワクチン接種の予診票記載方法..... 3	職員募集 7
新任医師紹介 4・5	外来診療担当医案内 8
初診時の特別の料金の改正..... 4	

市民病院における新型コロナウイルスワクチン接種について



現在、65歳以上の市民に対するワクチン接種を実施しております。
6月23日からは**65歳未満**の市民に対する予約を開始しております。未だ予約を完了していない方は早めの予約をお勧めします。

予約方法

- 電話予約(☎050-3821-4304) 平日9時～17時
- WEB予約(市民病院ホームページより) 終日予約可能
予約が満員になり次第終了いたします。

予約の注意事項

- 予約は1回目の接種日のみで、**2回目の接種日は自動的に予約となり、日時の指定はできません。**
(両日接種可能な日に予約して下さい。**1回目接種後、2回目の予約変更はできません。**)
- <例> [1回目] 8月2日(月) 9:00 → 【3週間後同時刻】 → [2回目] 8月23日(月) 9:00(自動予約)

予約時必要なもの

- 接種券(接種番号が必要です。お手元に接種券をご準備ください。)
- 生年月日(西暦を調べておいてください。)
- 電話番号
- メールアドレス(任意)(メールアドレスを入力された方には、後日、接種日の案内メールが届きます。)

接種当日お持ちいただく物

- 接種券(**忘れた場合は接種できませんのでご注意ください。**)
- 予診表(**自宅で必ず記載して持参してください。**)
- 本人確認書類(健康保険証持参、健康保険証をお持ちでない方は運転免許証・マイナンバーカード等それに代わるものを持参してください。)

接種当日注意点

- 予約時間の30分前を目安に来院してください。
- 肩全体を出しやすい服装で来院してください。
- 必ずマスクを着用してください。(マスクの無い方は病院に入れませんのでご注意ください。)

新型コロナウイルスワクチン接種 (16歳～64歳の方)のお知らせ

予約開始日		
①	・基礎疾患を有する方 ・高齢者施設等の従事者 ・60歳以上の方(昭和37年4月1日以前生まれの方)	6月23日(水) 9時～
②	昭和37年4月2日～昭和47年4月1日生まれの方	6月29日(火) 9時～
③	昭和47年4月2日～昭和57年4月1日生まれの方	7月 1日(木) 9時～
④	昭和57年4月2日以降生まれの方	7月 7日(水) 9時～

新型コロナワクチン接種の予診票記載方法

(医)新型コロナワクチン接種の予診票(回目)

※太枠内にご記入またはチェック☑を入れてください。

住民票に記載されている住所	都 道 市 区 町 村	接種券の貼付は接種医療機関で行います
住所、名前、フリガナ、生年月日、年齢、電話番号(市外局番含む)、性別、を記載	接種日当日の実年齢を記載	
フリガナ 氏 名	電話 番号	
生年月日(西暦)	日生(満 歳)	診察前の体温
2回目の時に1回目の接種日記載、2回目は記載しない	体温は、当日測って下さい	1回目ははい、2回目はいいえに☑を入れる
接種順位の上位となる対象グループに該当しますか。 <input type="checkbox"/> 医療従事者等 <input type="checkbox"/> 65歳以上 <input type="checkbox"/> 60~64歳 <input type="checkbox"/> 高齢者施設等の従事者 <input type="checkbox"/> 基礎疾患を有する(病名:)		
現在、何らかの病気にかかって、治療(投薬など)を受けていますか。 病 名: <input type="checkbox"/> 心臓病 <input type="checkbox"/> 腎臓病 <input type="checkbox"/> 肝臓病 <input type="checkbox"/> 血液疾患 <input type="checkbox"/> 血が止まりにくい病気 <input type="checkbox"/> 免疫不全 <input type="checkbox"/> その他() 治療内容: <input type="checkbox"/> 血をサラサラにする薬() <input type="checkbox"/> その他()		
その病気を診てもらっている医師に今日の予防接種を受けてよいと言われましたか。 項目削除		
最近1ヶ月以内に熱が出たり、病気にかかったりしましたか。 病名()		
今日、体に具合が悪いところがありますか。 症状()		
けいれん(ひきつけ)を起こしたことがありますか。		
薬や食品などで、重いアレルギー症状(アナフィラキシーなど)を起こしたことがありますか。 薬・食品など原因になったもの()		
これまでに予防接種を受けて具合が悪くなったことはありますか。 種類() 症状()		
現在妊娠している可能性(生理が予定より遅れているなど)はありますか。または、授乳中ですか。		
2週間以内に予防接種を受けましたか。 種類() 受けた日()		
今日の予防接種について質問がありますか。		
該当するに☑を入れ必要内容の記載してください	項目に“はい・いいえ”どちらかに☑が入っているか確認してください	厚生労働省の令和3年5月25日の通達で項目が削除となり医師確認及び、記載は不要
医師の診察・説明を受け、接種の効果や副反応などについて理解した上で、接種を希望しますか。(<input type="checkbox"/> 接種を希望します ・ <input type="checkbox"/> 接種を希望しません)		
この予診票は、接種の安全性の確保を目的としています。		
このことを理解の上、本予診票が市町村、国民健康保険中央会及び国民健康保険団体連合会に提出されることに同意します。	年 月 日 被接種者又は保護者自署	
	接種年月日 ※記入例) 4月1日→04月01日	
ワクチン名・ロット番号	接種量	実施場所・医師
シール貼付位置	接種量 ml	接種年月日 ※医療機関等コード・接種年月日は枠内に収まるよう記入してください。
※枠に合わせてまっすぐに貼り付けてください	接種日の日付を記載してください 接種希望の☑、自署抜けが無い か確認してください	医療機関等コード
(注)有効期限が切れていないか確認		接種年月日 ※記入例) 202 年 月 日



新任医師紹介

New Face 2021



外科 医長

清水 敦史 しみず あつし

ひとこと

地域の医療に貢献できるよう精一杯頑張ります。胃や腸、肝臓、胆のう、膵臓の事など、お気軽にご相談下さい。



外科 部長

中村 公紀 なかむら まさき

ひとこと

4月から外科に赴任しました中村公紀です。20年間、和歌山県立医科大学で消化器がん、傷の小さい低侵襲手術を行ってきました。今後、地域のみなさまのために頑張りますのでよろしくお願いします。



消化器内科 医師

和田 梓 わだ あずさ

ひとこと

4月より消化器内科に赴任してまいりました和田と申します。地域の皆様のお役に立てるように頑張ります。どうぞよろしくお願いします。



消化器内科 副医長

桑島 史明 くわしま ふみあき

ひとこと

4月より消化器内科に赴任しました、桑島史明と申します。地域医療の一助となるよう頑張りますので、よろしくお願いします。



循環器内科 医師

東本 菜月 ひがしもと なつき

ひとこと

4月から赴任しました東本です。地域の皆様のお役に立てよう努めます。よろしくお願いします。



産婦人科 医師

藤野 めぐみ ふじの めぐみ

ひとこと

4月より産婦人科に赴任しました藤野めぐみと申します。少しでも多くの方に役にたてるよう頑張っていきます。よろしくお願い致します。



初診時の特別の料金の改正 (選定療養費制度)

当院では、紹介状を持たずに来られた初診患者さんには、健康保険の一部負担金とは別に780円を徴収しておりましたが、条例改正により、令和3年10月1日から2,200円に増額いたします。

これは、病院と診療所の機能分担のために創設されている制度です。当院は、紹介・逆紹介を基本としており、いっそうの推進を図るための改正となりますので、何卒ご理解いただきますようお願い申し上げます。

初診時の特別の料金 (紹介状無し)	令和3年9月30日まで	令和3年10月1日より
	780円	2,200円

※紹介状を持参されず、初診料を算定される場合に徴収する金額です。健康保険外の診療、一部の公費対象の方は徴収いたしません。救急搬送など、緊急やむを得ない場合は徴収いたしません。

橋本市民病院



総合内科 副医長

有吉 平 ありよし たいら

ひとこと

地域の皆さまの健康に貢献できるよう頑張りますので、よろしくお願ひします。

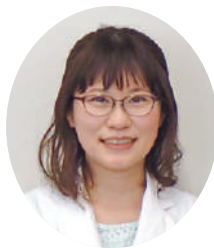

総合内科 副医長

有吉 彰子 ありよし しょうこ

ひとこと

橋本市のみなさまの健康づくりのお手伝ひができましたら嬉しいです。よろしくお願ひ致します。



総合内科 医師

石亀 慎也 いしがめ しんや

ひとこと

4月から総合内科に赴任しました石亀と申します。高齢者医療に興味があり、総合診療専門研修の一環として日々勉強中です。少しでも地域に貢献できますよう、一人ひとり丁寧に診察させていただきます。よろしくお願ひ致します。



総合内科 医師

内田 真人 うちだ まさと

ひとこと

患者さんにより沿った医療を精進していきます。よろしくお願ひします。



総合内科 医師

宮井 優 みやい ゆう

ひとこと

4月より総合内科に赴任してまいりました宮井と申します。地域の皆様のお役に立てるよう頑張ります。どうぞよろしくお願ひ致します。



総合内科 医師

渡邊 航大 わたなべ こうだい

ひとこと

皆様のお役に立てるよう、尽力致します。よろしくお願ひ致します。



病理診断科 部長

木村 雅友 きむら まさと

ひとこと

4月から病理診断科に勤務しております木村です。地域の皆様のお役にたてるよう頑張ります。どうぞよろしくお願ひ致します。



整形外科を受診される方へ



2021年(令和3年)5月1日より

整形外科初診の場合、紹介状持参の方のみの診察とさせていただきます。

また、かかりつけ医への紹介、逆紹介を推進してまいります。ご了承のほどお願ひいたします。

橋本市民病院 病院長

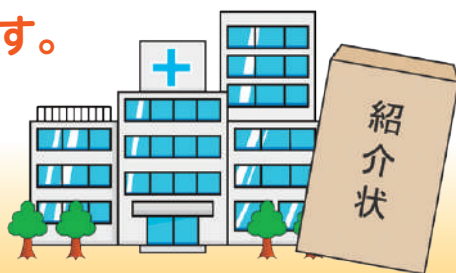



「けんしん」でひっかかったら ～肝機能障害～



第3回目は「健診」における「肝機能障害」についてです。ちょっとややこしい話が続きます。項目を分けて述べましたので、お分かりの部分は読み飛ばしていただいて結構です。

「検診」と「健診」について

まず、けんしんには「検診」と「健診」があるとお話ししました¹⁾。「健診」ですが、働いている方の一般健康診断(労働安全衛生法)と国民健康保険加入で40歳以上の特定健康診査(高齢者医療確保法)、さらに75歳以上の後期高齢者健康診査(高齢者医療確保法)があります。

「けんしん」を受けたほうが良いですか?という質問を受けることが良くあるのですが、「健診」であれば働いている方には、事業所がこれを行う義務がありますし、国民健康保険の方でも40歳から75歳までは市町村の義務です。75歳を超えても努力義務になっています。つまり、「受けなくて良い」とは言い難いものがあります。実は「集団」を対象とした「健診」を受けると寿命が延びるというデータはありません。しかし、「健診」を受ける意味がないというのではなく、効果が証明されていないけれども、国、企業にはそれぞれ国民や労働者の健康を管理する義務があるという事に、意味があるのだと個人的には思っています。話は戻りますが、上記のように「けんしん」を受けたほうがよいですか?と聞かれたときには、「検診」でも「健診」でも「ぜひ受けて下さいね」とお答えをしています。

さて、「健診」でも「検診」でも引っかかったら精査をした方がよいと思われれます。特定の病気を見つけるための「検診」で引っかかった時と異なり、「健診」では軽度の異常でも陽性(所見あり)と判定されます。そのため、その後の精査法も大きく異なってくるのです。今回の「肝機能障害」でも同様です。

「肝機能障害」と「肝酵素異常」について

肝臓は右上腹部にある、重さ約1-1.3kgの大きな臓器で、その機能は多岐にわたります。蛋白や糖、脂肪などの栄養物を作ったり、一部の消化液を作ったり、アルコールや薬物、体でできたカスなどを無毒なものに変えて排出する役割(医学用語でいう解毒)などがあります。肝臓を形作る肝細胞には肝酵素が含まれ、働いております。酵素について簡単に説明致しますと、体の中で物質をほかの物質に変化させるたんぱく質です。では肝酵素とは肝臓にのみ含まれる酵素かと言うと実はそうでもなく、肝臓以外にもあります。飲酒で上昇することで有名なγ-GTPでさえ、肝臓より他の臓器に多く存在します。肝酵素とは、比較的肝臓に多い、あるいは肝障害を比較的鋭敏に反映する酵素たちです。

もし、肝細胞が働きすぎたりすると、肝細胞から酵素が漏れ、これが血液に移行した結果、血液検査で肝酵素が認められます。

AST・ALTという肝酵素の異常を「肝機能障害」ありと「健診」では判定されています。全くの間違いではありませんが、臨床で「肝機能」を示す検査として重視されているのは、他の項目です。先ほどのAST・ALTの異常は「肝機能障害」というより「肝酵素異常」というのが比較的眞実に近い表現と思います。

「肝臓以外」の障害の可能性と「肝臓」の障害の可能性

また、前の項目の繰り返しになりますが、肝酵素の一部は肝臓以外、たとえば、心臓、腎臓、甲状腺のような他臓器にも存在します。そのため、「肝機能障害」で要精査となっても、そもそも「肝臓」の障害かどうか不確かなのです。そのため、年齢、性別や体重変化、食生活、飲酒量などを総合的に判断しながら原因を探ることになります。肝臓以外の病気については紙面の関係上割愛しますが、肝臓に問題があると考えた場合、飲酒、薬、B型肝炎、C型肝炎、脂肪肝のほか、がんや自己免疫性疾患などを想定して検査をしていきます。具体的には血液検査や腹部超音波検査などです。

話はそれますが、アルコール多飲は肝障害を来す²⁾だけでなく、他の疾患があったとしても早期発見を困難にします。「健診」で引っかかったことを機会にアルコールとの付き合い方を見直していただければ、それだけでも意義深いものがあります。

まとめ

「肝機能障害」で引っかかって肝臓の異常とは限らず、意外な疾患が見つかることもあります。「健診」を受けていただき、「要精査」と判定された場合でも、それほど深刻にならず、お気軽に受診してください。その際、色々なことを伺うのは上記のように様々な疾患を考慮してのことなのです。ご理解いただき、詳細にお聞かせください。よろしくお願ひします。

- 1) 「けんしん」でひっかかったら ～総論と胃がん～
- 2) E-ヘルスネット(厚生労働省による情報ページ)



橋本市病院職員の募集

※院内託児所完備
24時間保育実施

看護師【正職員】2交代3交代の選択可能 助産師【正職員】

- **職種・採用予定人数**
【看護師】【助産師】(新卒採用者・有資格者)
- **応募資格** 上記資格免許を有する人または免許取得見込みの人で、昭和57年4月2日以降に生まれた人
- **採用日** (新卒採用者)令和4年4月1日
(有資格者) 令和4年4月1日又は入職日の相談に応じます。
- **応募時の提出書類**
(1) 採用試験申込書1通(申込書は、当院総務課及び当院ホームページからもダウンロードできます。
(2) 資格免許証(写) 1通
(3) 新卒採用者は成績証明書・卒業見込証明書 1通
- **試験方法** 専門試験(択一式)、面接試験、適性検査
- **試験日・応募期間・場所**
【場所】 橋本市民病院
【試験日】

	試験実施予定日	応募期間
第1回	令和3年5月20日(土)	令和3年5月14日(金)まで(必着)
第2回	令和3年6月20日(土)	令和3年6月18日(金)まで(必着)
第3回	令和3年7月31日(土)	～令和3年7月26日(月)まで(必着)
第4回	令和3年8月21日(土)	～令和3年8月13日(金)まで(必着)

- **その他** ※給与などは橋本市病院企業職員の給与の種類及び基準に関する条例の規定によります。非常勤職員も募集中
 - 地域連携室
 - 入退院支援室
 - ワクチン接種対応看護師
 - 病棟・外来看護師、准看護師
 - 放射線科看護師

社会福祉士【正職員】

- **職種** 社会福祉士…1名(有資格者)
- **応募資格** 上記資格免許を有する人
- **採用日 / 試験日** 相談に応じます
- **応募時の提出書類** 採用試験申込書1通
(申込用紙は、当院総務課で配布しています。または当院ホームページからもダウンロードできます。)
資格免許証の写し・職務経歴書・小論文
- **試験方法** 面接試験、論文試験(ホームページにて題目を掲載しています)

提出先・問い合わせ先 当院総務課
(TEL 0736-34-6123)

詳細は当院ホームページまたはお問い合わせください。

ケアワーカー【会計年度任用職員】

- **職種** ケアワーカー(変則勤務対応者)
- **試験日 / 採用日** 相談に応じます。
- **応募時の提出書類** 履歴書(市販の用紙)1通
- **勤務時間** 日勤:8時30分～17時00分
夜勤:16時30分～翌9時00分
※早出・遅出等も有。シフトによる勤務体制。
- **給与** 月給164,800円 ※介護福祉士は加算あり
- **待遇** 交通費有、賞与年2回支給、昇給有、各種保険有、有給休暇有、車通勤可、制服貸与有

健診センター保健師【会計年度任用職員】

- **職種** 健診センター保健師
- **試験日 / 採用日** 相談に応じます。
- **応募時の提出書類** 履歴書(市販の用紙)1通
資格免許証(写)1通
- **勤務時間** 8時30分～17時00分
- **休日** 土、日、祝日、年末年始
- **給与** 月給231,900円～261,600円

一般事務員【会計年度任用職員】

- **職種** 地域医療連携室事務員
- **試験日 / 採用日** 相談に応じます
- **応募時の提出書類** 履歴書(市販の用紙)1通
- **勤務時間** 8時30分～17時00分
- **休日** 土、日、祝、年末年始、その他
- **給与** 月給145,600円

診療クラーク【会計年度任用職員】

- **職種** 診療クラーク(外来アシスタント)
- **試験日 / 採用日** 相談に応じます
- **応募時の提出書類** 履歴書(市販の用紙)1通
- **勤務時間** 8時30分～17時00分
- **休日** 土、日、祝、年末年始、その他
- **給与** 月給164,800円

調剤補助【会計年度任用職員】

- **職種** 調剤補助(薬剤部内での補助作業)
- **試験日 / 採用日** 相談に応じます。
- **応募時の提出書類** 履歴書(市販の用紙)1通
- **勤務時間** 8時30分～17時00分
- **休日** 土日祝日、年末年始
- **給与** 月給145,600円

橋本市民病院 外来診療担当医案内

令和3年7月 現在

		月	火	水	木	金	備考
Aブロック	整形外科 <small>初診は紹介状のみ</small>	1診	予 林	初 交代制	初 林	初 交代制	—
		2診	初 木岡	—	予 木岡	—	※ 木岡
		3診	予 峰 (隔週)	—	予 峰	—	初 峰
		処置室1	初 藤木	—	予 藤木	—	※ 交代制 藤木/出口
		処置室2	予 出口	—	初 出口	—	—
	手外科外来	1診	午後 予 林	—	—	—	予 林
Bブロック	小児科	1診	午前 向山	大石	立花	向山	大石
		午後 向山	大石	立花	向山	大石	
	心臓外来	2診	午前 —	—	予 末永	—	—
	ワクチン外来	2診	午後 —	立花	—	大石	向山
耳鼻いんこう科	1診	午前 応援医師	—	応援医師	応援医師	—	
Cブロック	総合内科	1診	午前 初 交代制	初 交代制	初 交代制	初 交代制	初 交代制
		2診	午前 交代制	交代制	交代制	交代制	交代制
	消化器内科	1診	午前 予 桑島	予 吉田	予 阪中啓	予 和田	予 吉田
	代謝内科	1診	午前 宮田	予 岸谷	宮田	予 廣峰	予 庭野
		2診	—	予 中尾	—	予 中尾	—
	療養支援・フットケア	1診	午後 —	予 担当医	—	—	—
	呼吸器内科	1診	午前 予 河原	予 河原	予 藤田	予 藤田	予 吉川
		2診	予 駿田	—	—	—	—
	循環器内科	1診	初 榊野	初 東本	初 星屋	初 匹本	初 担当医
		2診	午前 星屋	匹本	担当医	星屋	榊野
		3診	山本	—	—	—	—
	ペースメーカー外来	1診	午後 —	—	—	—	予 交代制 第1,3週
	腫瘍内科	1診	午前 —	—	上田	—	—
外科	1診	午前 嶋田	中井	交代制	中村	前田	
	2診	—	嶋田	—	加藤	清水	
排便外来	1診	午後 予 嶋田	—	—	—	—	
Dブロック	脳神経外科	1診	午前 初 大饗	初 垣下	初 応援医師	初 垣下	—
		2診	予 垣下	—	—	予 大饗	—
	もの忘れ外来	1診	午後 —	—	予 大饗	—	—
	脳血管治療外来	1診	午前 —	—	—	—	予 吉村 (第2,第4)
	脳ドック	1診	午後 —	予 垣下	—	—	—
	腫瘍内科	1診	午前 —	—	—	—	予 磯本
	泌尿器科	1診	午前 予 稲垣	予 平林	予 朴	予 平林	予 稲垣
		2診	初 朴	初 稲垣	初 平林	初 稲垣	初 平林
	女性泌尿器	1診	午後 —	—	予 平林	—	—
	男性更年期	1診	午後 —	—	—	予 平林	—
	リウマチ・膠原病科	1診	午前 —	—	佐伯	—	—
	放射線科	1診	午前 角井	—	—	角井	—
		午後 角井	—	—	—	角井	—
心臓血管外科	1診	午前 —	—	國本	—	—	
乳 腺・呼吸器外科	1診	午前 —	—	—	(乳)清井	(呼)平井	
	午後 —	—	—	—	—	予 (呼)平井	
緩和ケア外来	1診	午前 —	—	—	—	予 担当医	
歯科口腔外科	1診	午前 初 田中	—	初 家田	初 田中	初 家田	
	2診	午前 予 家田	—	予 田中	予 家田	予 田中	
Eブロック	産婦人科	1診	午前 初 堀内	初 堀内	初 藤野	初 古川	初 古川
		午後 —	予 堀内	予 藤野	予 古川	—	
	子宮がん検診	2診	午前 —	予 古川	予 堀内	予 藤野	予 藤野
		午後 —	予 古川	予 堀内	予 藤野	—	
眼科 <small>初診は紹介状のみ</small>	1診	午前 予 白井	予 金	—	予 金	予 白井	
コンタクト外来	1診	午後 —	—	—	予 金 (第2,第4)	—	
皮膚科	1診	午前 —	服部	応援医師	服部	—	
午後 服部	—	—	—	—	服部	—	
禁煙外来	1診	午後 —	—	予 瀧谷 (隔週)	—	—	
健診センター			瀧谷/青木	瀧谷/青木	瀧谷	瀧谷	

案内事項

紹介状をお持ちください
再診は全て予約制です

受付・診療時間

一般外来
8:30~11:00
診療時間
9:00~17:00

休診日

土曜日・日曜日
国民の祝日
年末年始(12/29~1/3)

診察時間等(一部のみ)

- 脳神経外科 初診
診察 10:00以降開始
- 心臓血管外科 水曜日
診察 10:30~
- 乳腺呼吸器外科 木曜日
乳腺担当診察 10:00~
- 眼科
診察 9:30~

入院患者さんの 面会時間のお知らせ

新型コロナウイルス
感染症の流行により、
面会を禁止しております。
感染症の流行時期は
面会を制限いたします。

病院の理念

- 1.医療を介して地域の発展に尽くす。
- 2.こころの通う医療で地域住民の健康の保持・増進に尽くす。
- 3.中核病院としての機能の向上に尽くす。

代表電話番号

0736-37-1200

予約専用ダイヤル

0736-37-1218

(13:00~16:30)

FAX(総務課内)

0736-37-1880

Web-URL

http://www.hashimoto-hsp.jp



医師の異動等事情により
変更となることもあります。
詳細については各科に
お問い合わせください。

医師の異動等の諸事情により、直前に担当曜日や担当医師が変更となることもありますので、詳細については各科にお問い合わせください。

